三重絶縁圧着端子養生カバー

耐電圧試験 AC3000V 1分間

職人さんの声を聞いて

作業性・安全性に

こだわり抜いた製品です。

【サイズ：大】型番：TTS-SA-01

（200 ～ 325sq 用）

NEW!

【サイズ：中】型番：TTS-SA-02

（60 ～ 100sq 用）

NEW!

【サイズ：小】型番：TTS-SA-03

（14 ～ 60sq 用）

こだわりの
フィット感!!
脱着も簡単！
3つの安全性！

短絡事故防止

KEIAI.

No.003

三重養生

養生材の三重構造

養生材（絶縁材）が外材・中材・内材の**三重構造**になっていますので、**強度・絶縁性**に優れています。

※本製品は AC3000V / 1 分間の耐電圧試験を行っています。

貫通防止

圧着端子の貫通防止構造

養生カバー先端部分に**端子突き抜け防止用のプラスチック板**が入っています。

※劣化などの原因で養生カバーの先端が破れ、圧着端子が貫通するのを防ぎます。

※先端部分のプラスチック板は、**外れやズレ防止**の為、養生カバー本体と固定（縫製）しています。

安全性

劣化状態の把握

擦れ・破れなどで中材の緑色が見えたら**交換時期**になります。
外材と中材は、異なる色を使用していますので、
外材が破けた場合など、中材の緑色が見える為、養生カバーの**劣化状態がわかります**。

【装着手順】

❶

養生カバー入り口部分**凸形状が表**になるように端子を差し込んで下さい。

凸形状部分を持ち手に**引っ張るだけ**で、簡単に取付けることができます。

❷

面ファスナーを引っ張りながらグルっと**一周巻き付けて**下さい。

❸

養生完了です。

【使用例】

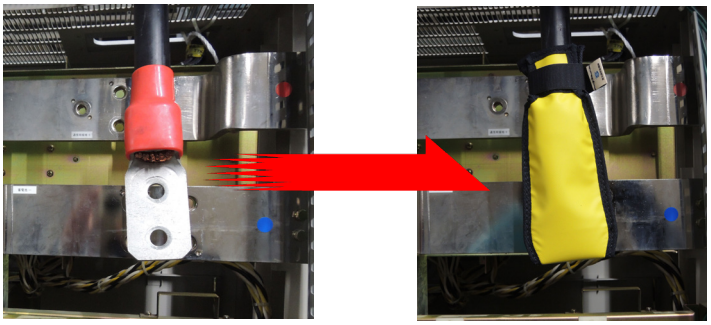

【仕　様】

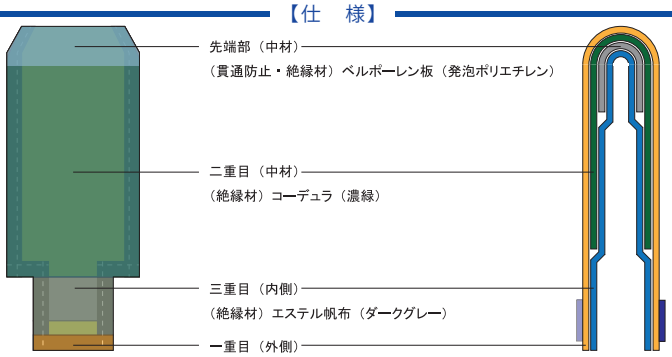

断面構造（正面内側）　　断面構造（側面）

中材構造図

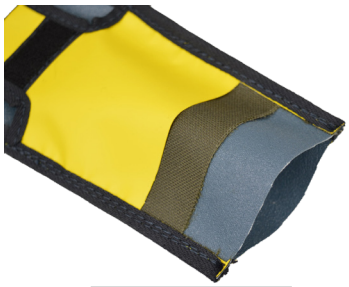

三重構造断面写真

端子突き抜け防止用プラスチック板は、**外れやズレを防止**する為、養生カバー本体に固定（縫製）しております。

先端部プラスチック板写真

面ファスナー先端部分に**目印（タグ）**が付いています。
取り外しの際、暗所でも**先端部分を見つけやすく、取り外しがスムーズ！**

TTS-SA01（大サイズ）

※養生カバー入り口部分が凸形状になっている面が　表になります。

TTS-SA02（中サイズ）

TTS-SA03（小サイズ）

型番（サイズ）	TTS-SA01（大）	TTS-SA02（中）	TTS-SA03（小）
全　長	210mm	160mm	130mm
全　幅	90mm	63 mm	53mm
重　量	約 70g	約 35g	約 25g
耐電圧試験	AC3000V/ 1 分間		
規　格	200sq ～ 325sq 用	60 ～ 100sq 用	14 ～ 60sq 用

KEIAI.

お問い合わせ先

https://www.k-ai.co.jp

■ 東 京 支 店　TEL.03-6455-6813
■ 仙 台 支 店　TEL.022-766-8021
■ 大 阪 支 店　TEL.06-6538-8101
■ 名 古 屋 支 店　TEL.052-825-8888
■ 福 岡 支 店　TEL.092-436-8111
■ 埼 玉 支 店　TEL.049-287-0810